

Εθνική Στρατηγική Μετανάστευσης 2020 - 2021

Προστατεύοντας τα νησιά του Αιγαίου



ΕΛΛΗΝΙΚΗ ΔΗΜΟΚΡΑΤΙΑ
Υπουργείο Μετανάστευσης & Ασύλου



Ολιστική προσέγγιση στη διαχείριση του μεταναστευτικού

Ουσιαστική μείωση ροών



Αποτελεσματική
φύλαξη συνόρων

-80% μείωση
των ροών

Χρηματοδότηση δράσεων για την βελτίωση φύλαξης των συνόρων με προσωπικό (π.χ. Συνοριοφύλακες) και εξοπλισμό (π.χ. περιπολικά σκάφη ΛΣ) από τα Ταμεία Εσωτερικής Ασφάλειας και Ασύλου, Μετανάστευσης και Ένταξης που διαχειρίζεται το Υπουργείο Μετανάστευσης,



Ταχύς διαχωρισμός
παράτυπων
μεταναστών -
προσφύγων
+64% επιτάχυνση
διαδικασιών ασύλου

Μηδενισμός εκκρεμοτήτων μέχρι τον Απρίλιο του 2021 σε όλα τα νησιά, μέχρι το Δεκέμβριο του 2021 σε όλη την Ελλάδα.



Μετατροπή
ανοικτών σε κλειστά
/ ελεγχόμενα κέντρα

32 ΚΕΔ

Κλειστές, ελεγχόμενες, με αξιοπρεπείς συνθήκες δομές, υπό κρατικό έλεγχο.



Επιστροφές

11.000
άτομα

Παρά τις δυσκολίες που υπήρξαν λόγω Covid-19 αποχώρησαν από την Ελλάδα 11.304 άτομα. Απλοποιήθηκε η διαδικασία λήψης ταξιδιωτικών εγγράφων, ενώ η Ελλάδα συνεχίζει να πιέζει την Τουρκία για επανέναρξη των επιστροφών στο έδαφος της.



Έλεγχος ΜΚΟ

**A ΦΑΣΗ
60 ΜΚΟ
B ΦΑΣΗ
103 ΜΚΟ**

Μέχρι το τέλος του έτους θα έχει ολοκληρωθεί η διαδικασία ελέγχου και πιστοποίησης ΜΚΟ. Μέχρι στιγμής έχουν καταθέσει τα δικαιολογητικά τους 103 ΜΚΟ, ενώ αρχική εγγραφή έχουν κάνει 60 ΜΚΟ.



Περιορισμός διάρκειας
και κόστους παροχών

**από 42 μήνες σε
7 μήνες διαμονής
και επιδομάτων**

Μείωση χρόνου διαμονής και παροχών επιδομάτων σε αιτούντες ασύλου και πρόσφυγες. Από 36 μήνες αναμονής της απόφασης ασύλου τώρα σε 6 και από 6 μήνες παραμονής των αναγνωρισμένων προσφύγων στις δομές, πλέον μόνο ένας. Ανάλυση προγράμματος ESTIA, Filoxenia, Cash Assistance από την Ύπατη Αρμοστεία.

Ολιστική προσέγγιση στη διαχείριση του μεταναστευτικού

Ουσιαστική μείωση ροών

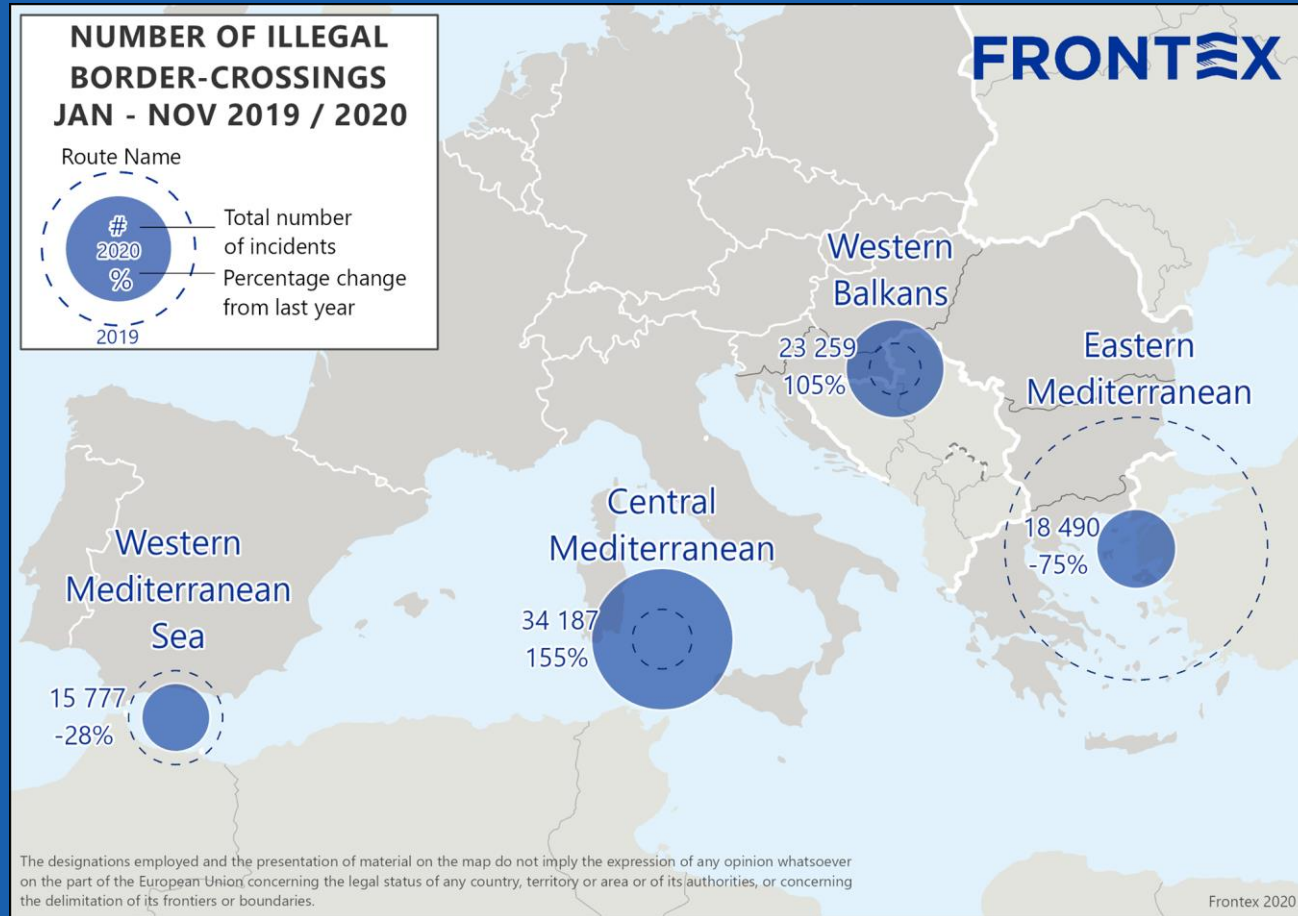

Μείωση των επιπτώσεων της κρίσης στις τοπικές κοινωνίες

Καταβολή αντισταθμιστικών οφελών

2020

- 7,3 εκ. € για αποζημιώσεις ζημιών
- 10,5 εκ. € χρηματοδοτήσεις έργων από το Ταμείο Αλληλεγγύης
- 17,1 εκ. € αντισταθμιστικά τέλη στους Δήμους

Καταβολή αντισταθμιστικών οφελών

Λέσβος: 11,6 εκ. €
Σάμος: 5,1 εκ. €
Χίος: 3,9 εκ. €
Κως: 1,06 εκ. €
Λέρος: 840 χιλ. €

2021

- 25 εκ. € για αποζημιώσεις ζημιών και αντισταθμιστικά τέλη
- 25 εκ. € χρηματοδοτήσεις έργων από το Ταμείο Αλληλεγγύης

Μείωση Δομών

2020

- Κλείσιμο 57 Ξενοδοχείων
- Κλείσιμο διαμερισμάτων ESTIA σε Σάμο, Κω και Λέρο

2021

- Κλείσιμο 19 Ξενοδοχείων
- Κλείσιμο 7 Δομών
- Κλείσιμο διαμερισμάτων ESTIA σε Λέσβο και Χίο 30.11.2021

Μέτρα ασφαλείας

2020

1. Εσωτερικός Κανονισμός Λειτουργίας

Ο νέος εσωτερικός κανονισμός λειτουργίας, εκτός των άλλων, δίνει τη δυνατότητα στον Διοικητή της Δομής να καθορίζει το ωράριο και τον τρόπο εισόδου και εξόδου των φιλοξενουμένων της Δομής στις εγκαταστάσεις.

2021

1. Περίφραξη

Διπλή στρατιωτική περίφραξη τύπου NATO.

2. Σύστημα ΥΠΕΡΙΩΝ

Ολοκληρωμένο σύστημα ελέγχου εισόδου – εξόδου των αιτούντων άσυλο και των πιστοποιημένων μελών των πιστοποιημένων Μη Κυβερνητικών Οργανώσεων στις εγκαταστάσεις.

3. Σύστημα ΚΕΝΤΑΥΡΟΣ

Ολοκληρωμένο ψηφιακό σύστημα διαχείρισης Ηλεκτρονικής και Φυσικής Ασφάλειας περιμετρικά και εντός των εγκαταστάσεων.

Υλοποίηση βασικών δεσμεύσεων

-80%

μείωση
ροών

2019

72.400

2020

14.900

-87%

μείωση ροών
στα νησιά

58.200

9.400

-63%

διαμένοντες
στα ΚΥΤ νησιών

38.500

14.200

+64%

αύξηση αποφάσεων
ασύλου

50.000

81.000

-43%

εκκρεμείς αποφάσεις
ασύλου

140.000

80.000

11.304
επιστροφές,
απελάσεις,
μετεγκαταστάσεις

Ολιστική μεταναστευτική πολιτική - Τα βασικά βήματα

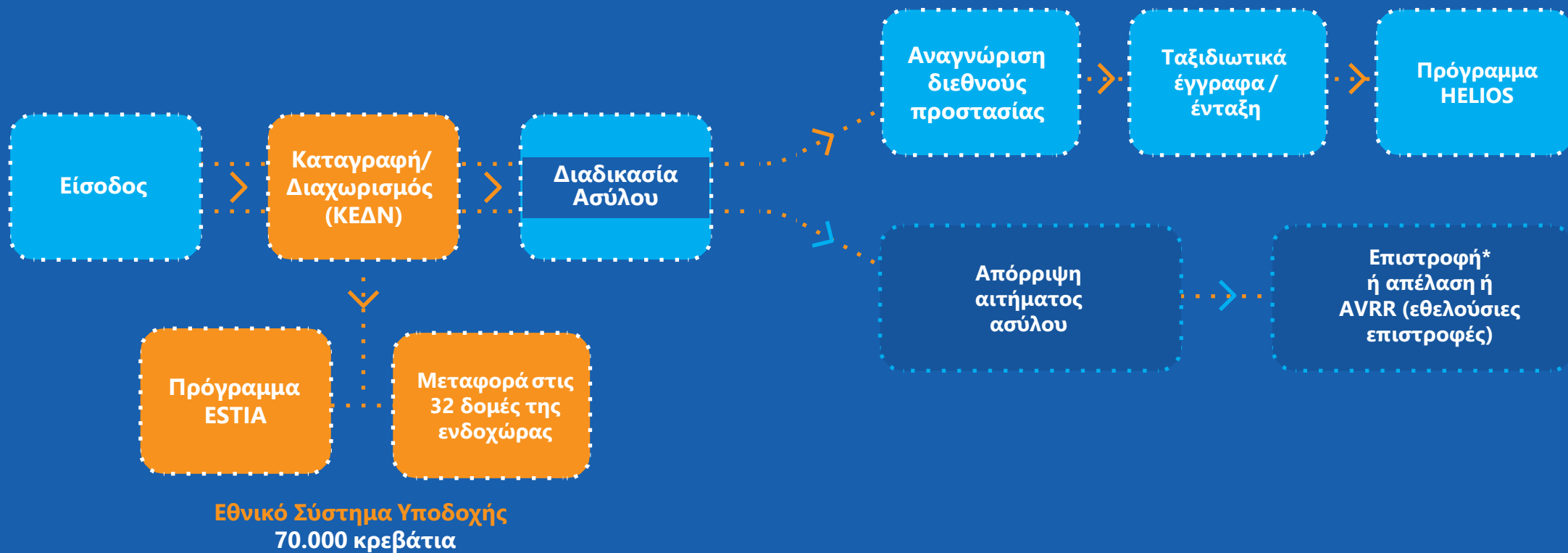

* Για τους διαμένοντες σε νησιά, βάσει Κοινής Δήλωσης ΕΕ - Τουρκίας.

Οι Κλειστές Ελεγχόμενες Δομές Νήσων

- Μία δομή ανά νησί.
- Παραμονή 2-6 μηνών. Καμία μόνιμη διαμονή.
- Στόχος ο διαχωρισμός προσφύγων - παράτυπων μεταναστών.

1

Λέσβος

2

Χίος

3

Σάμος

4

Λέρος

5

Κως

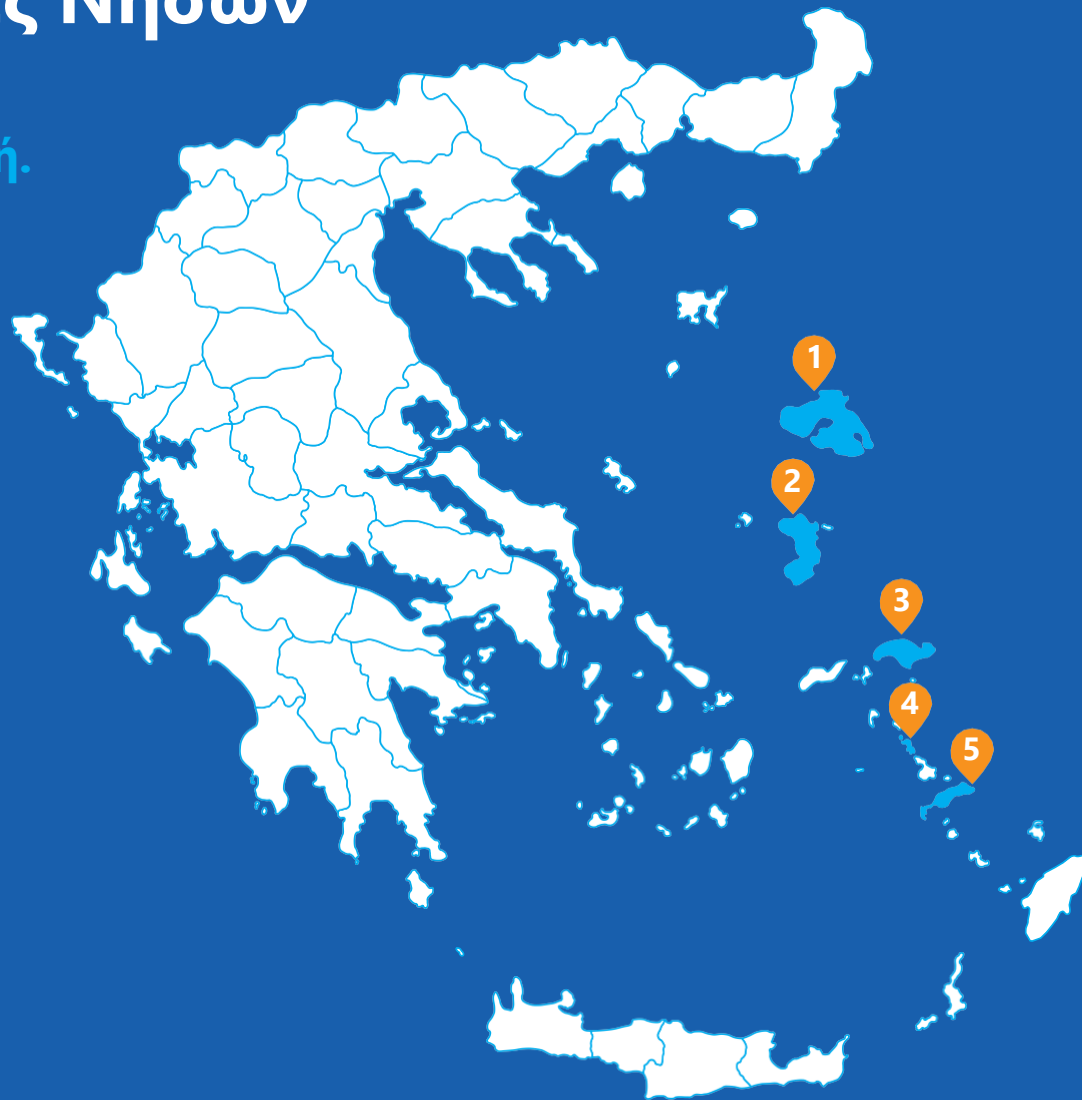

Κλειστή/ Ελεγχόμενη Δομή Νήσων

Έλεγχος, ασφάλεια, προστασία

ΚΕΔΝ

Ελεγχόμενη Δομή

Γενικός Πληθυσμός

Στην περιοχή αυτή θα παραμένουν όσοι αιτούντες ασύλου έχουν καταγραφεί και αναμένουν την απόφαση ασύλου τους.

Ευάλωτες Ομάδες

Στην περιοχή αυτή θα παραμένουν όσοι αιτούντες ασύλου ανήκουν σε ευάλωτες ομάδες.

Ασυνόδευτα Ανήλικα

Στην περιοχή αυτή θα διαμένουν με απόλυτη προστασία οι ασυνόδευτοι ανήλικοι. Θα μπορούν να εξέρχονται από τη δομή μόνο μαζί με συνοδεία του Επιτρόπου τους πάλι εντός συγκεκριμένων χρονικών πλαισίων

Ελεγχόμενη Δομή

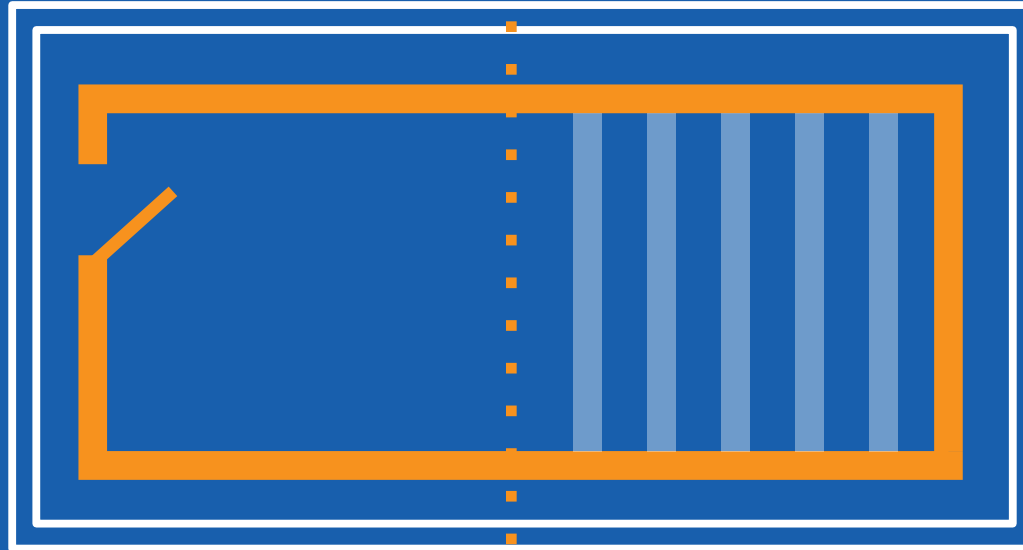

Κλειστή Δομή

Νέες Αφίξεις

Οι νεοεισερχόμενοι παραμένουν χωρίς δικαίωμα εξόδου στο ΚΥΤ έως 25 μέρες μέχρι να ολοκληρωθούν οι διαδικασίες καταγραφής, ταυτοποίησης και ενημέρωσης

ΠΡΟ.ΚΕ.ΚΑ

Στο Προαναχωρησιακό Κέντρο παραμένουν χωρίς δικαίωμα εξόδου:

- όσοι έχουν απορριφθεί στον β' βαθμό και αναμένεται η επιστροφή τους στην Τουρκία,
- όσοι έχουν διαπράξει παραβάσεις σε σχέση με τον κανονισμό

Κλειστή Δομή

Οι Κλειστές Ελεγχόμενες Δομές Νήσων

- Μία δομή ανά νησί
- Παραμονή 2-5 μηνών. Όχι μόνιμη διαμονή.
- Στόχος ο διαχωρισμός προσφύγων - παράτυπων μεταναστών.

Ωράριο Λειτουργίας

Ορίζεται συγκεκριμένο ωράριο λειτουργίας της Κεντρικής Πύλης της εγκατάστασης, κατά το οποίο θα επιτρέπεται η είσοδος και η έξοδος των φιλοξενουμένων / αιτούντων άσυλο. Δε θα επιτρέπεται η είσοδος και η έξοδος όσων βρίσκονται εντός των Προαναχωρησιακών Κέντρων Κράτησης.

Πλήθος Εξοδούχων

Ορίζεται ανά ΚΕΔΝ συγκεκριμένος αριθμός ατόμων που δικαιούνται έξοδο ανά συγκεκριμένο χρονικό διάστημα, καθώς τα συστήματα ασφαλείας που θα εγκατασταθούν, θα λειτουργούν με βάση τους περιορισμούς που επιβάλλονται.

Περίφραξη

Οι Κλειστές Ελεγχόμενες Δομές Νήσων θα έχουν περιμετρικά διπλή στρατιωτική περίφραξη τύπου NATO. Μεταξύ των δύο επιπέδων περίφραξης, θα υπάρχει δρόμος πλάτους έξι (6) μέτρων με σκοπό την καλύτερη περιφρούρηση της εγκατάστασης.

Διπλή στρατιωτική
περίφραξη τύπου NATO



ΚΕΔΝ - Ασφάλεια

Σύστημα Υπερίων

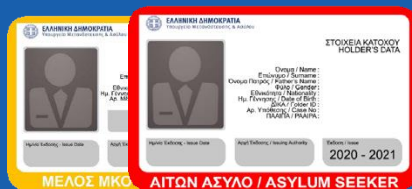

Ολοκληρωμένο σύστημα ελέγχου εισόδου – εξόδου των φιλοξενουμένων και των πιστοποιημένων μελών των πιστοποιημένων Μη Κυβερνητικών Οργανώσεων στις εγκαταστάσεις. Περιλαμβάνει κεντρική διαχείριση από την έδρα του Υπουργείου.

Είσοδος & Έξοδος

Απαιτεί επίδειξη της κάρτας του αιτούντα άσυλο και του μέλους της ΜΚΟ που ελέγχεται από RFID αναγνώστη σε συνδυασμό με αποτύπωμα (two – factor authentication).



Σύστημα Κένταυρος

Ολοκληρωμένο ψηφιακό σύστημα διαχείρισης Ηλεκτρονικής και Φυσικής Ασφάλειας περιμετρικά και εντός των εγκαταστάσεων, με χρήση καμερών και αλγορίθμων ανάλυσης κίνησης (Artificial Intelligence Behavioral Analytics). Περιλαμβάνει κεντρική διαχείριση από την έδρα του Υπουργείου.



Έλεγχος της πανδημίας Covid 19

Υγειονομική θωράκιση στις δομές όλης της χώρας

Διαχείριση Covid-19

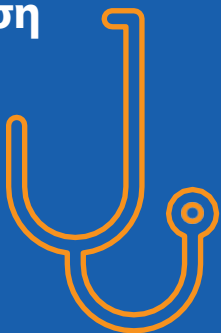

Εφαρμογή Σχεδίου Αγνοδίκη

- Μεταφορά αφίξεων σε χώρους καραντίνας
- Αποκλεισμός επισκέψεων φορέων
- Ενημέρωση πληθυσμού
- Μέτρα περιορισμού κυκλοφορίας
- ATM

Lock-Down Δομών

- Υγειονομικός αποκλεισμός δομών με κρούσματα
- Ιχνηλάτηση Επαφών
- Προστασία ευάλωτων



Αποσυμφόρηση νοσοκομείων - στήριξη του ΕΣΥ

Εγκατάσταση πρωτοβάθμιας υγειονομικής περίθαλψης μέσα στα ΚΕΔΝ

A.35. ΚΛΙΝΙΚΗ 390m²

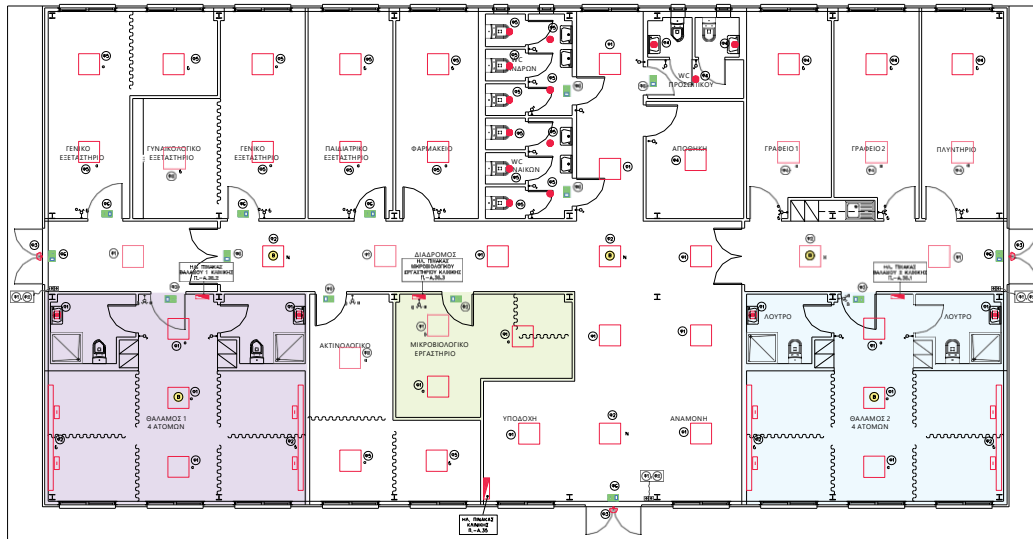

A.36. ΑΝΑΡΩΤΗΡΙΟ COVID

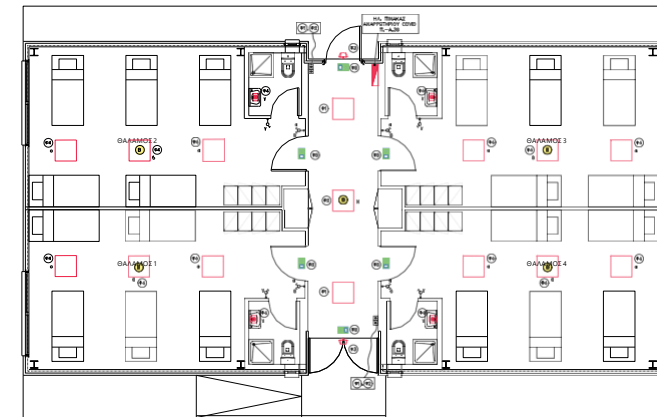

Κλειστή Ελεγχόμενη Δομή Νήσου Σάμου



Περιοχή/ Θέση
Ζερβού



Έκταση
146 στρέμματα
περιφραγμένης έκτασης



Χωρητικότητα
1.500* θέσεις

*Γενικός πληθυσμός



Βαθύ
Απόσταση περίπου
8 km από τη Δομή

Κλειστή Ελεγχόμενη Δομή Νήσου Σάμου

Καλύτερη Φιλοξενία, Αναβαθμισμένη Ασφάλεια, Βελτιωμένες Συνθήκες Υγιεινής & Υπηρεσίες Υγείας

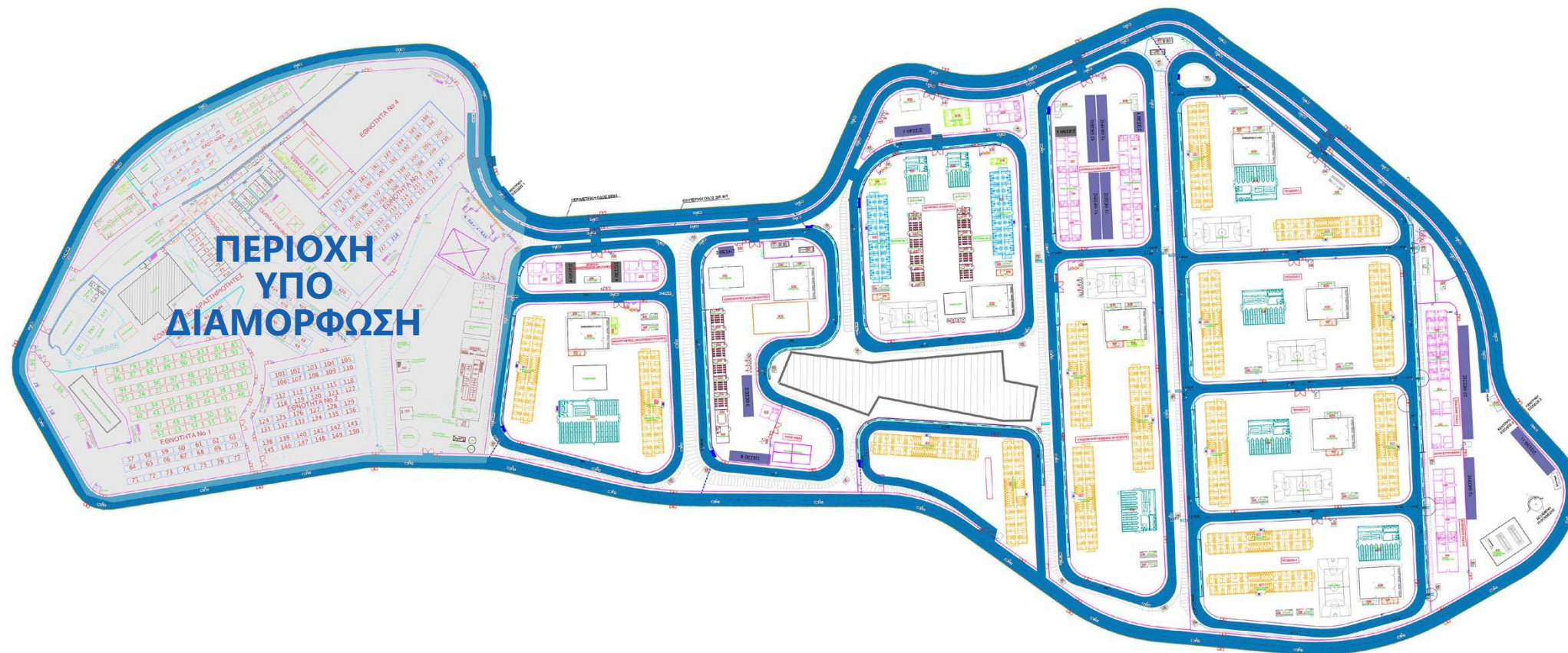

Φωτογραφικό υλικό Κλειστής Ελεγχόμενης Δομής Νήσου Σάμου



Φωτογραφικό υλικό Κλειστής Ελεγχόμενης Δομής Νήσου Κω



Κλειστή Ελεγχόμενη Δομή Νήσου Χίου



Περιοχή/ Θέση
Άκρα Παχύ



Έκταση
160 στρέμματα
περιφραγμένης έκτασης



Χωρητικότητα
1.500* θέσεις



Χίος
Απόσταση περίπου
12 km από τη Δομή

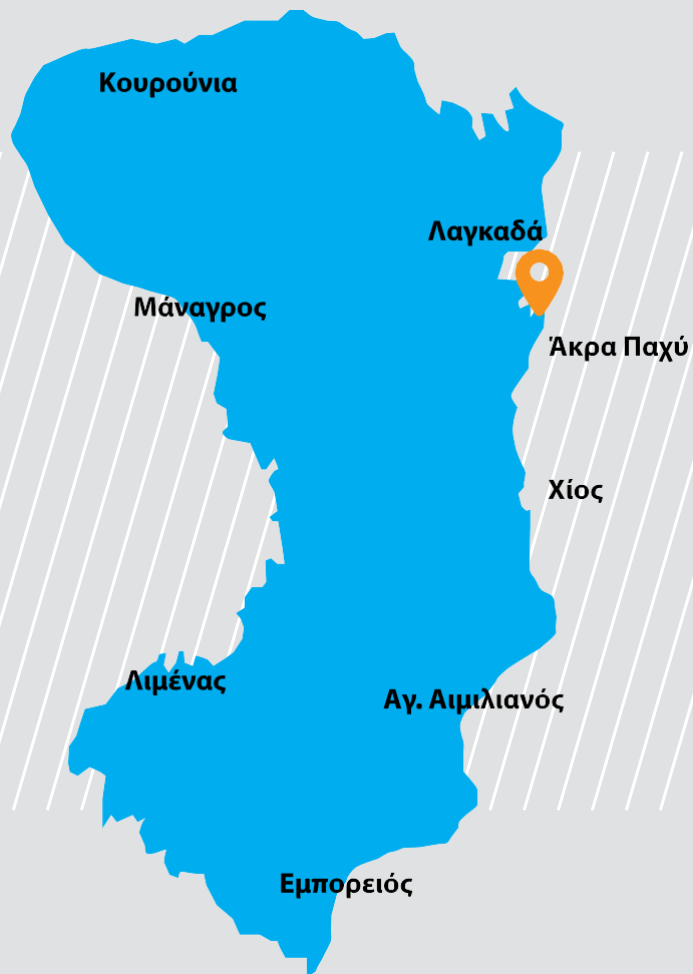

Μια ενιαία δομή θα δημιουργηθεί σε δημόσια έκταση στην περιοχή Άκρα Παχύ βόρεια της πρωτεύουσας της Χίου. Εντός 20 ημερών από την λειτουργία της νέας δομής θα κλείσει η ΒΙΑΛ, ενώ θα έχει ήδη διακοπεί από τις 30.11.2021 η λειτουργία των διαμερισμάτων του Προγράμματος ESTIA. Η παραμονή στη νέα δομή θα είναι υποχρεωτική για τους αιτούντες άσυλο. Η δομή θα περιλαμβάνει:

- Χώρους διοίκησης
- Κοινόχρηστους χώρους
- Υγειονομική μονάδα
- Χώρους φιλοξενίας αιτούντων άσυλο
- Χώρους ειδικής προστασίας για ευάλωτες οικογένειες και ασυνόδευτα ανήλικα
- Κλειστούς χώρους ΠΡΟΚΕΚΑ

Ώρες λειτουργίας 08:00-20:00, η δομή θα είναι κλειστή το βράδυ για λόγους ασφαλείας. Η είσοδος / έξοδος θα ελέγχεται με πύλες, ηλεκτρονικές κάρτες και διπλή περίφραξη. Δεν θα επιτρέπεται η έξοδος σε περιπτώσεις νέων αφίξεων και σε περιπτώσεις διοικητικής κράτησης (προ επιστροφής και παραβατικοί)

*Γενικός πληθυσμός



ΕΛΛΗΝΙΚΗ ΔΗΜΟΚΡΑΤΙΑ
Υπουργείο Μετανάστευσης & Ασύλου